

Le traitement laser non invasif dédié au raffermisssement et au rafraîchissement du regard.

Principe du protocole

Le SmoothEye® est une technique de blépharoplastie laser non invasive qui permet de traiter les signes du vieillissement cutané présents sur l'ensemble de la région péri-oculaire.

Grâce à son impulsion rapide (moins d'une seconde), ce traitement laser permet de raffermir considérablement la peau relâchée et vieillissante des tissus environnants de l'oeil, en stimulant la synthèse de collagène.



Conçue pour s'adapter et respecter cette zone du visage délicate et sensible, **cette procédure laser peut être effectuée en zone extra et intraoculaire.**

Les zones de traitements

- vieillissement cutané des paupières
- rides et ridules du contour de l'oeil
- poches sous les yeux
- vallée des larmes
- cernes, cernes pigmentées



Le traitement **SmoothEye®** est réalisé à l'aide d'un laser Erbium YAG (Er:YAG), permettant une amélioration générale du contour de l'oeil sans avoir recours à des produits ni à des injections.

Les indications



cernes pigmentées



rides et ridules

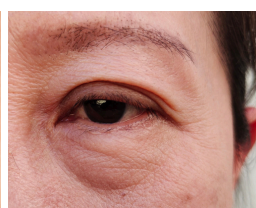

poches sous les yeux



vallée des larmes

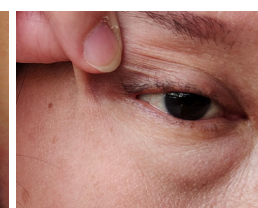

relâchement des paupières

Les précautions



Signaler à l'équipe
tout changement
de traitement.



Soin interdit
pendant la grossesse
et l'allaitement.



Pas d'exposition
au soleil



Ne pas utiliser
d'autobronzant.

AVANT LA SÉANCE

Avant toute séance laser, un premier rendez-vous préalable obligatoire est effectué avec un médecin pour examiner la zone à traiter, écarter toute contre-indication et discuter des résultats attendus en vue d'établir un devis ainsi qu'un protocole de soin.

- Éviter toute exposition au soleil direct 2 semaines avant une séance.
- Ne pas consommer d'alcool 24 h avant la séance.
- Ne pas utiliser de produits exfoliants agressifs ou contenant des acides sur la zone traitée.
- Ne pas faire d'épilation des sourcils 2 semaines avant une séance.
- En cas d'antécédents d'herpès oculaire, un antiviral peut être prescrit 3 jours avant et après une séance.

PENDANT LA SÉANCE

Les patient.e.s sont installé.e.s dans la salle de soins par l'infirmière en charge du traitement. L'infirmière procède par la suite à plusieurs passages laser paramétrés selon le résultat souhaité. Le patient doit impérativement garder les yeux fermés durant toute la durée du soin.

Les séances durent en moyenne 45 minutes.

Les accompagnateurs ne sont pas autorisés à entrer en salle de traitement.

APRÈS LA SÉANCE

- Soleil strictement interdit pendant au moins 7 jours puis appliquer un écran solaire à large spectre (SPF 50+) 3 fois par jour.
- Appliquer une crème hydratante et apaisante pour le visage les jours qui suivent la séance.
- La reprise des produits dermo-cosmétiques (acides, rétinol) est possible après 4 à 5 jours.
- Maquillage possible après la séance, (mais il est préférable d'attendre 24 h).
- Dormir la tête légèrement surélevée pour éviter toute pression sur les yeux.

À noter que les résultats sont progressifs et s'améliorent sur plusieurs semaines.

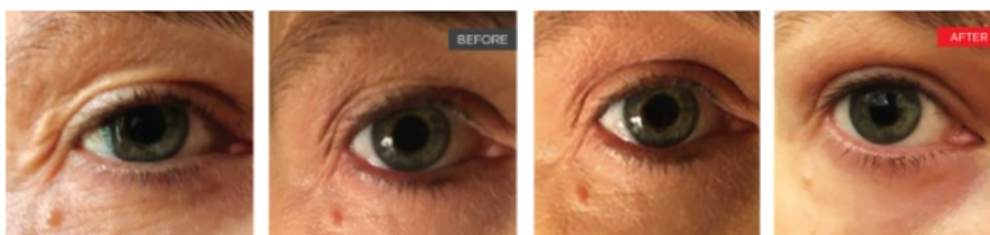

© Fotona

Les effets secondaires

- **Érythème (rougeur) et léger œdème (gonflement)** immédiats, durant au moins 2 jours.
- **Un assombrissement passager de la peau suivi d'une desquamation superficielle** peuvent survenir pendant 2 à 3 jours.
- **gonflements (rares)** : en cas de gonflement important (rare), des antihistaminiques (Claritin, Zyrtec) peuvent être prescrits.

Les contre-indications

- Grossesse et allaitement
- Implants métalliques, biologiques ou synthétiques
- Lésion cutanée active (eczéma, dermatite, psoriasis, plaie)
- Exposition récente au soleil ou aux UV (dans les 8 jours avant la séance)
- Traitement photosensibilisant en cours
- Lésion vasculaire (rosacée, couperose)
- Tatouage ou maquillage permanent
- Herpès

Informations réglementaires

Afin que votre rendez-vous puisse se dérouler dans les meilleures conditions, merci de prendre connaissance des réglementations du cabinet :



Pour des raisons de sécurité, merci de ne pas venir au cabinet accompagné.e de vos enfants.



Les animaux ne sont pas autorisés au sein de la Clinique.



Les patient.e.s mineur.e.s doivent obligatoirement être accompagné.e.s d'un représentant légal (membre de la famille).



Le traitement laser *SmoothEye* est un acte médical à visée esthétique qui n'est pas pris en charge par l'assurance maladie.

**Pour toute question sur ce traitement
contactez le secrétariat médical :**

02 97 37 87 37
LASERTER.FR